

## PAESAGGI FUTURI DEL-LA CITTÀ EDUCANTE OARYSTIS – PARCO DELLA CITTADINANZA ATTIVA

*Filosofi, sociologi, esperti del pensiero, risparmiatemi le eterne discussioni sulla malignità del capitalismo che rende redditizia la sua agonia. Siamo tutti d'accordo su questo punto, anche i capitalisti. I veri problemi, per contro, non sono stati affrontati. Sono quelli della base, quelli dei villaggi e dei quartieri urbani, quelli del nostro corpo che in fondo – bisogna dunque ricordarlo? – è l'unico a decidere veramente del nostro destino, no?*

*Raoul Vaneigem, 17 novembre 2019 – La rinascita dell'umano è la sola crescita che ci conviene*



**OARYSTIS – Parco della cittadinanza attiva**

L'associazione Le pietre che narrano ... La conoscenza itinerante in partenariato con il Comune di Crotona Ti invitano alla Settimana del Pianeta Terra che si terrà presso il Parco della Cittadinanza Attiva (OARYSTIS), ubicato in Crotona, alla Via G. La Pira, nei giorni compresi tra il 4 ottobre ed il 9 ottobre dalle ore 14 alle ore 17 nei pressi del fiume Esaro di Crotona (vedi Locandine evento).



Nel corso dell'evento verranno impartite, da apposite organizzazioni, buone pratiche di protezione civile (attività di primo soccorso, cenni di BLS, etc.) ed effettuata la progettazione partecipata di OARYSTIS tra l'Università, i diversi Ordini professionali (geologi, agronomi, architetti) e liberi professionisti. Giorno 9 ottobre verrà effettuato un "campo prove" di natura geologico-tecnica nel quale si utilizzeranno sismografi, geoletriche, penetrometri, pluviometri, aste graduate, etc) per reperire le informazioni geologiche utili alla progettazione del sito. Lo studio partecipativo è finalizzato alla realizzazione di pannelli didattico-espositivi a corredo del parco urbano.

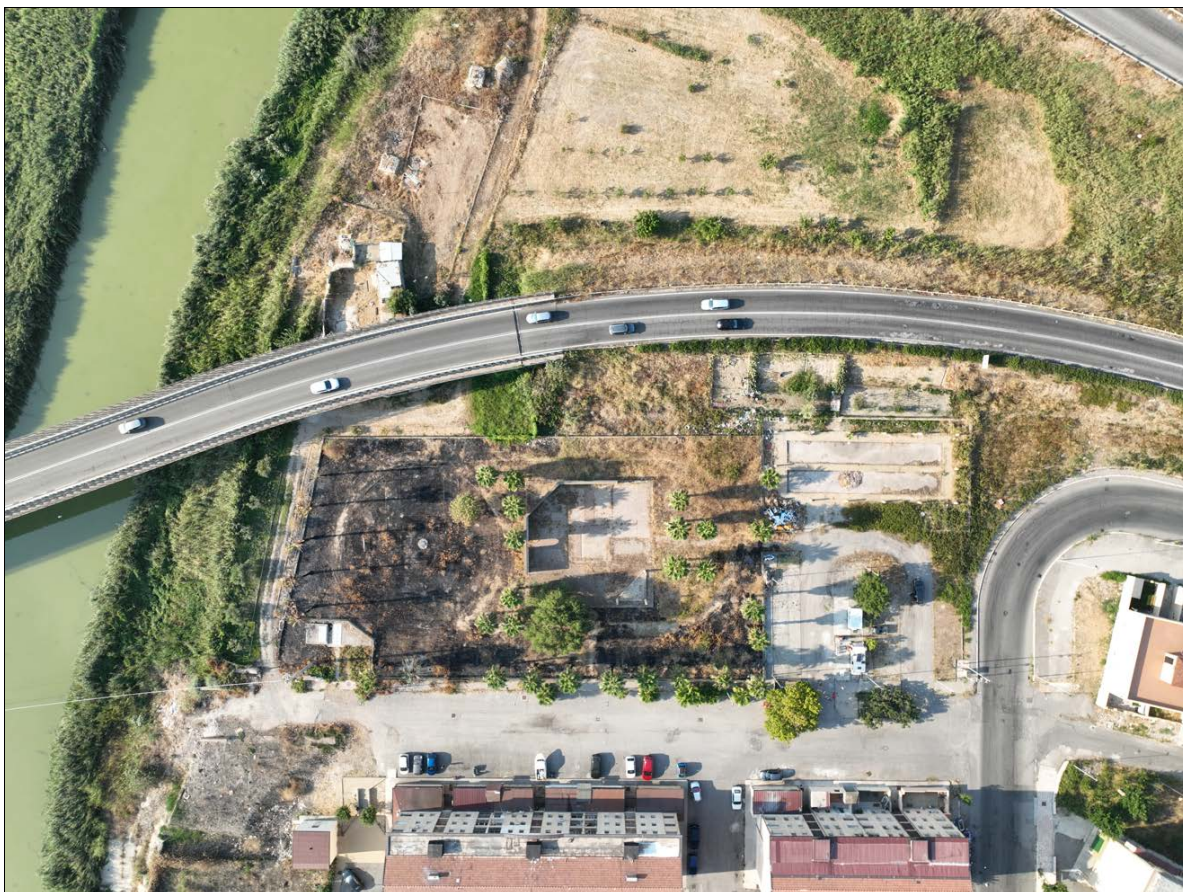

**OARYSTIS – Parco della cittadinanza attiva**

Il centro **OARYSTIS**, in qualità di luogo "fondato" sulle TRACCE del fiume Esaro, si-chiede alle scuole e al territorio (Regione, Provincia, Comune, Arpacal, Musei, Associazioni, Artisti, etc.) un supporto teorico-pratico per l'ideazione e realizzazione di una "città-oasi" ri-educata in senso civico.

Nell'ottica del service learning, l'associazione assegnerà agli istituti partecipanti dei compiti di realtà e accompagnerà gli stessi lungo l'intero percorso progettuale.

Lo scopo del progetto è quello di promuovere e dare merito alle occasioni di progettazione partecipata per il recupero socio-ambientale e la fruizione "poetico-creativa" del parco della cittadinanza attiva.

Si tratta a tutti gli aspetti di un intervento di prevenzione non strutturale finalizzato a implementare la "tensegrità" della comunità crotonese.

L'università della Calabria, le scuole del territorio, gli ordini professionali e tutti gli altri accoglienti, progetteranno insieme alla comunità (Comitato di Quartiere Fondo Gesù), nelle giornate della "Settimana del Pianeta Terra", alla costruzione preliminare di Oarystis.



Nell'occasione verranno installati i primi pannelli della linea del tempo del Rione Gesù. Le informazioni di dettaglio relative alla tipologia ed alle dimensioni dei pannelli verranno fornite nel corso dell'evento "Settimana del Pianeta Terra" (le dimensioni riportate in foto sono solamente indicazioni preliminari).



Narrazione tramite cartellonistica della storia del parco:  
 Fotoinserimento di massima dell'idea di progetto.

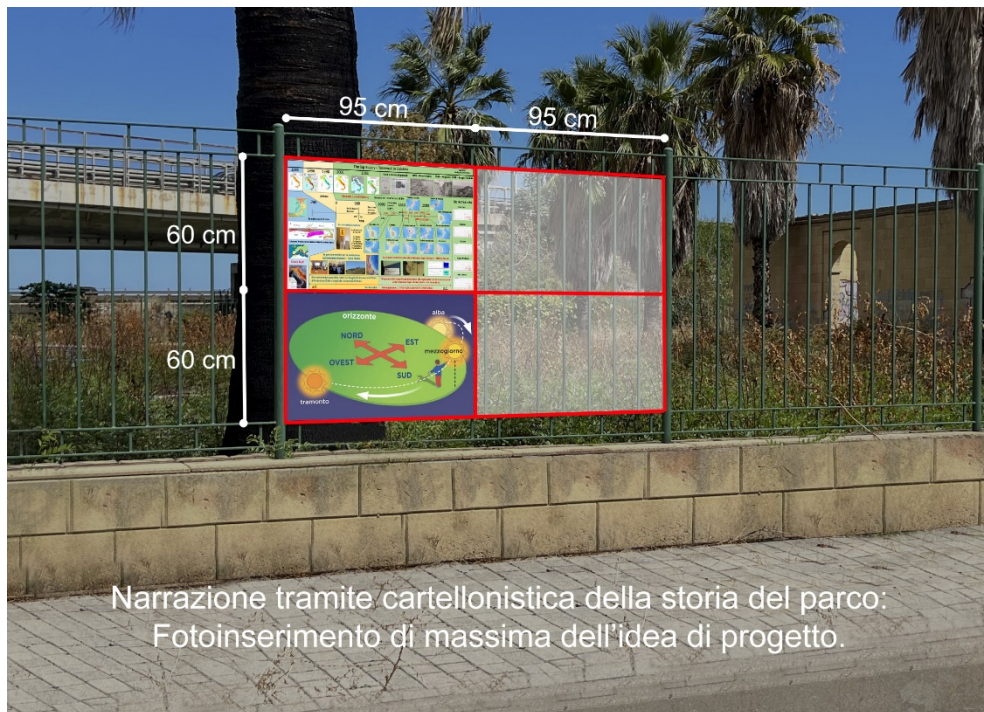

Narrazione tramite cartellonistica della storia del parco:  
 Fotoinserimento di massima dell'idea di progetto.

**Esempio di spazio da adottare**

Si darà inizio, inoltre, con la collaborazione dei fruitori dell'evento, al ripristino dei murales esistenti.





**Ipotesi di recupero e prosecuzione del murale esistente**

La scelta dell'evento "Settimana del Pianeta Terra" tenta anche di colmare l'assenza, nelle piazze del territorio di Crotone, delle organizzazioni di protezione civile impegnate solitamente impegnate alla diffusione di buone pratiche di cittadinanza nell'ambito della Campagna Nazionale "IO NON RISCHIO" (15-16 ottobre 2022).



Home / News / Io non rischio 2022: il 15 e 16 ottobre torna la campagna nazionale nelle piazze di tutta Italia

## Io non rischio 2022: il 15 e 16 ottobre torna la campagna nazionale nelle piazze di tutta Italia

Publicato il 8/07/2022 in [News](#)

**Sabato 15 e domenica 16 ottobre lo non rischio** tornerà ad animare le piazze italiane. Anche per la dodicesima edizione, la campagna di comunicazione sulle **buone pratiche di protezione civile** vedrà il coinvolgimento del volontariato organizzato di protezione civile, Istituzioni e comunità scientifica.

Migliaia di volontari appartenenti a **800 Organizzazioni**, tra associazioni nazionali e territoriali, incontreranno i cittadini in oltre **600 Comuni** per informarli sui rischi che interessano il territorio, ricordare gli eventi più significativi che si sono verificati nel passato e diffondere le norme di comportamento da adottare prima, durante e dopo un **terremoto**, un **alluvione** o un **maremoto**.

Io non rischio non è solo la giornata in piazza, ma una **campagna di comunicazione** permanente che vive tutto l'anno, sul territorio e online: ogni associazione, infatti, presidia anche la propria **piazza digitale** sui social dove può "incontrare" quotidianamente i cittadini per parlare di temi di protezione civile, aumentare la consapevolezza del rischio e contribuire a creare comunità resilienti.

Anche quest'anno, il **Dipartimento della Protezione Civile**, **Anpas**, **Ingv**, **ReLUIs** e **Fondazione Cima** saranno parte attiva della **Diretta Nazionale**, un grande evento digitale che sabato 15 ottobre, vedrà la partecipazione di esperti del settore – rappresentanti del mondo della protezione civile e della ricerca scientifica – riuniti insieme per diffondere i valori della campagna, con particolare attenzione al tema della prevenzione.

### Alluvione

[La campagna](#)

[Sei preparato?](#)

[Materiali informativi](#)

[Mappe interattive](#)

[Approfondimenti](#)

### Maremoto

[La campagna](#)

[Sei preparato?](#)

[Materiali informativi](#)

[Mappe interattive](#)

### Campagna Nazionale IO NON RISCHIO

Una campagna fondata sull'assunzione di responsabilità in prima persona (autoprotezione) che è un po' la nostra urgenza nel richieder-Vi un supporto al progetto di recupero urbano del Quartiere Gesù. Riteniamo utile testare la potenza evocativa suscitata dal nome del quartiere.

OARYSTIS de-sidera impiantare un sottobosco di "memoria collettiva" (germe di presente) narrato lungo il proprio perimetro del parco attraverso una "Linea del tempo" appositamente ideata per il quartiere Gesù a partire dalla storia naturale del luogo (terremoti e pedemoti, alluvioni, astri e meteoriti).



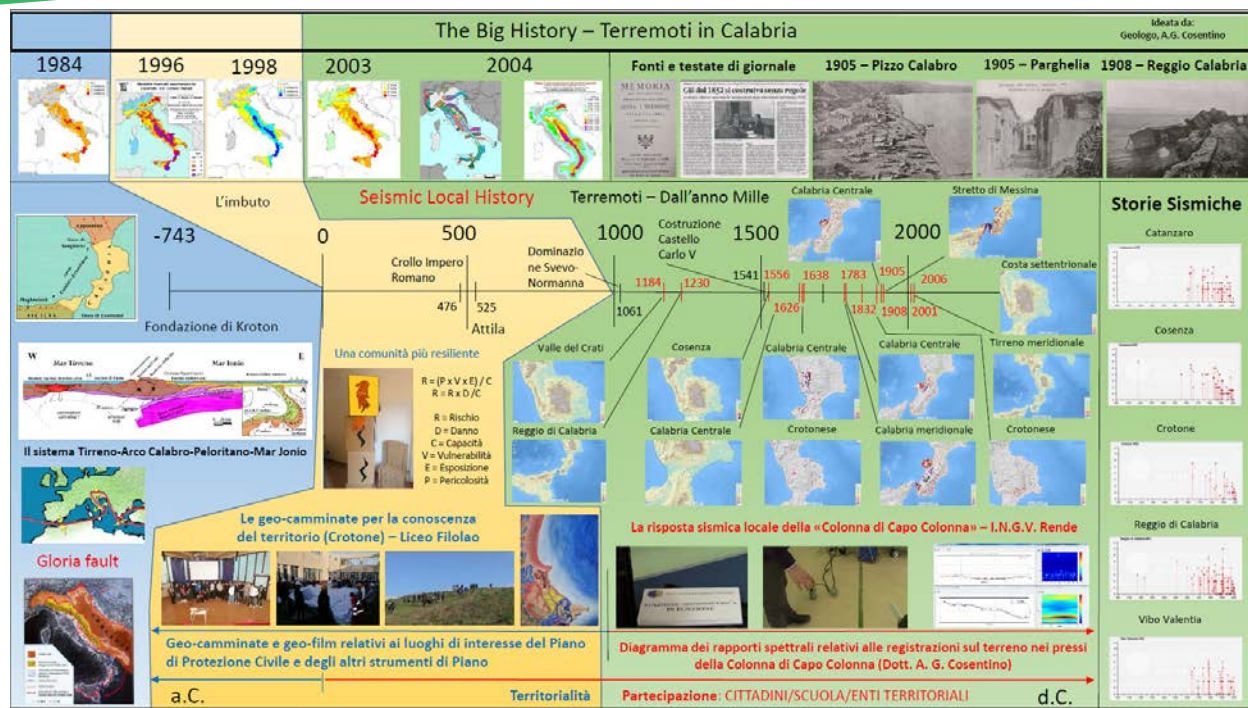

I partecipanti avranno i seguenti compiti:

- Prendere piede nel “Parco della Cittadinanza Attiva”. E’ gradito un “dono vegetale” da impiantare nel parco (una pianta).
- Adottare e prendersi cura, in accordo con l’Associazione Le pietre che narrano...La Conoscenza Itinerante”, di uno spazio fisico (sulla recinzione) nel corso dell’intero anno scolastico (ottobre-giugno). Lo spazio assegnato (in modo permanente) sarà contraddistinto dall’apposita targa dell’Istituto Scolastico, Associazione, Comitato di Quartiere, Chiese, altri Accogli-Enti.
- Esprimere il proprio desiderio sull’idea di parco che vorrei. Il desiderio verrà conservato nella “Capsula del tempo” e riaperta a fine anno scolastico (giugno 2023)
- Partecipare alle attività in itinere ed alle giornate di monitoraggio.
- Apertura della “Capsula del tempo” e auto-narrazione dei desideri espressi per verificare il livello raggiunto e quindi l’applicazione della relazione implicita nel cosiddetto “principio di impegno e coerenza”.
- Partecipare, a conclusione dell’anno scolastico, alla installazione dei pannelli didattici da esporre in modo permanente.

L'attività prevista per le scuole prevede i seguenti incontri formativi:

1. un incontro preliminare di illustrazione dell'idea progettuale "OARYSTIS nell'occasione della Settimana del Pianeta Terra presso il Parco della cittadinanza attiva nei giorni compresi tra il 4 ed il 9 ottobre 2022 dalle ore 14 alle ore 17 (sono possibili attività al mattino da concordare preventivamente con l'Associazione);
2. Un incontro a scuola per dare il via alle attività di progettazione (ottobre-novembre);
3. una geo-camminata appositamente concordata con l'Istituto finalizzata al sopralluogo sull'area (ottobre 2022-aprile 2023);
4. Monitoraggio finalizzato alla realizzazione di un primo pannello didattico-espositivo - gennaio 2023
5. un incontro intermedio di monitoraggio (aprile-maggio 2023);
6. un evento finale (luglio 2023) con restituzione alla cittadinanza (esposizione/installazione) dei prodotti realizzati nei trimestri/quadrimestri.

Ogni scuola troverà il proprio compito appeso ad un filo con molletta e alla fine dell'anno scolastico presenterà i risultati, durante un evento pubblico aperto alla cittadinanza, sotto forma di un pannello didattico-espositivo da affiggere in modo permanente lungo la recinzione del parco.



#### Compiti di realtà da assegnare alle scuole

Nel corso dell'anno saranno previsti sopralluoghi sul campo, momenti di confronto e monitoraggio in numero ragionevole alla complessità del compito da svolgere.

**09/09/2022**

#### TIMBRO

LE PIETRE CHE NARRANO  
*Le Pietre che Narrano*  
LA CONOSCENZA ITINERANTE  
Via Pitagora, 10  
88900 Crotona (KR)  
C.F. 91065040791  
Cell. 389.5092627  
lepietrenchenarrano@gmail.com

## Video di riferimento

- La profezia ignota...sull'Apocalisse ([link](#))
- Il Canto della Terra...Conversazioni geo-sofiche ([link](#))
- Pitagora ritorna da Crotone ([link](#))
- La Colonna in-canto ([link](#))
- L'Esaro incanto e il Monocolo di Pitagora ([link](#))
- Percorsi futuri di trekking urbano ([link](#))
- Antropocene "Le Origini" ([link](#))
- Krotolocene ([link](#))
- La Storia si muove ([link](#))
- Il Viaggio dell'Eroe - "Chiamata all'avventura" ([link](#))
- Il Viaggio dell'Eroe" - Attività di divulgazione nelle scuole ([link](#))
- Paesaggi futuri del-La città educante: Pre-Visioni ([link](#))
- L'Incanto di Hera - Attività di divulgazione nelle scuole ([link](#))
- Fonotopi e Geotopi ([link](#))
- Uomini e Topoi ([link](#))
- L'In-canto di Hera - Itinerario comunitario di vita e di beni ([link](#))
- Il Canto delle pietre ([link](#))
- Antroposfera crotone - Spazi Altri ([link](#))
- L'innominabile attuale ([link](#))